RAPPORT D'ACTIVITÉ

2023

ASSOCIATION

APPROCHE

RÉDIGÉ PAR

LA DELEGATION NATIONALE

LE MOT DE LA PRÉSIDENTE

Dr Pauline Coignard

2023 ! L'association poursuit sa route : consolidation de son réseau, de son offre de formation, de ses actions en faveur de la recherche. Cap sur 2024 avec les grandes lignes de notre nouveau projet associatif !

Consolidation de son réseau avec l'accueil de deux nouvelles adhésions : le SMR Bel-Air à la Membrolle sur Choisille et le CSMR de la Tour de Gassies à Bordeaux. Bienvenue à eux et merci de leur confiance !
Consolidation de l'offre de formation avec la poursuite de la formation historique sur les aides techniques de nouvelles technologies en partenariat avec l'ANFE, une deuxième édition de la formation Réalité virtuelle Réalité augmentée appliqués à la rééducation, une nouvelle formation sur les dispositifs médicaux. Par ces formations l'association cherche à accompagner l'évolution des pratiques professionnelles dans le contexte de modernisation des plateaux techniques.
Consolidation des actions en faveur de la recherche:
-En 2023, un nouvel atelier a vu le jour au cours du colloque sur le thème de la recherche en SMR. De cet atelier a émergé deux nouvelles formations : l'une à destination des équipes des SMR et l'autre à destination des directions.
-La délégation nationale a accueilli une stagiaire dans l'équipe avec pour mission de soutenir le déploiement du projet Autonhome et le lancement du projet Assistmov. Action couronnée de succès avec CPP accepté et perspective d'une thèse de science !
- Rencontres distancielles très suivies et colloque national remarqué à Berck sur mer sur la thématique de la compensation du membre supérieur : de nombreux participants, des orateurs nationaux et internationaux, des retours d'expériences d'usagers.
Cap sur 2024 avec un nouveau projet associatif qui dessine les perspectives de l'association pour les cinq prochaines années : élément fort structurant de ce projet, les Plateformes Handicap et Nouvelles Technologies.
Nouveaux adhérents, nouvelles formations, colloque national de grande qualité, renouvellement du projet associatif : Merci à chaque bénévole, à notre bureau, au comité scientifique, à chacun d'entre vous pour le travail accompli !

Pauline Coignard

SOMMAIRE

03 Le mot de la présidente

05 Les valeurs fondatrices

06 Présentation du réseau

08 Les temps forts

10 Rencontres APPROCHE

11 Colloque APPROCHE

14 Les projets de recherche

17 Communications scientifiques

18 Les formations

22 Rapport financier

24 Calendrier

LES VALEURS FONDATRICES

L'association APPROCHE est une association Loi 1901 fondée en 1991 par Monsieur Bernard Lesigne du CEA et le Docteur Michel Busnel

Servir

Servir les personnes en situation de handicap : cette valeur fondatrice guide les choix et les orientations de l'association.

Bien commun

Rechercher le bien commun : favoriser l'épanouissement des acteurs, les collaborations, et participer à l'œuvre sociale dans notre domaine de compétences.

National

L'association est présente sur l'ensemble du territoire national, avec une perspective d'ouverture sur l'Europe.

Usagers

Depuis 2009, l'association s'adresse aux personnes en situation de handicap causé par la maladie, un accident de la vie ou lié à l'âge.

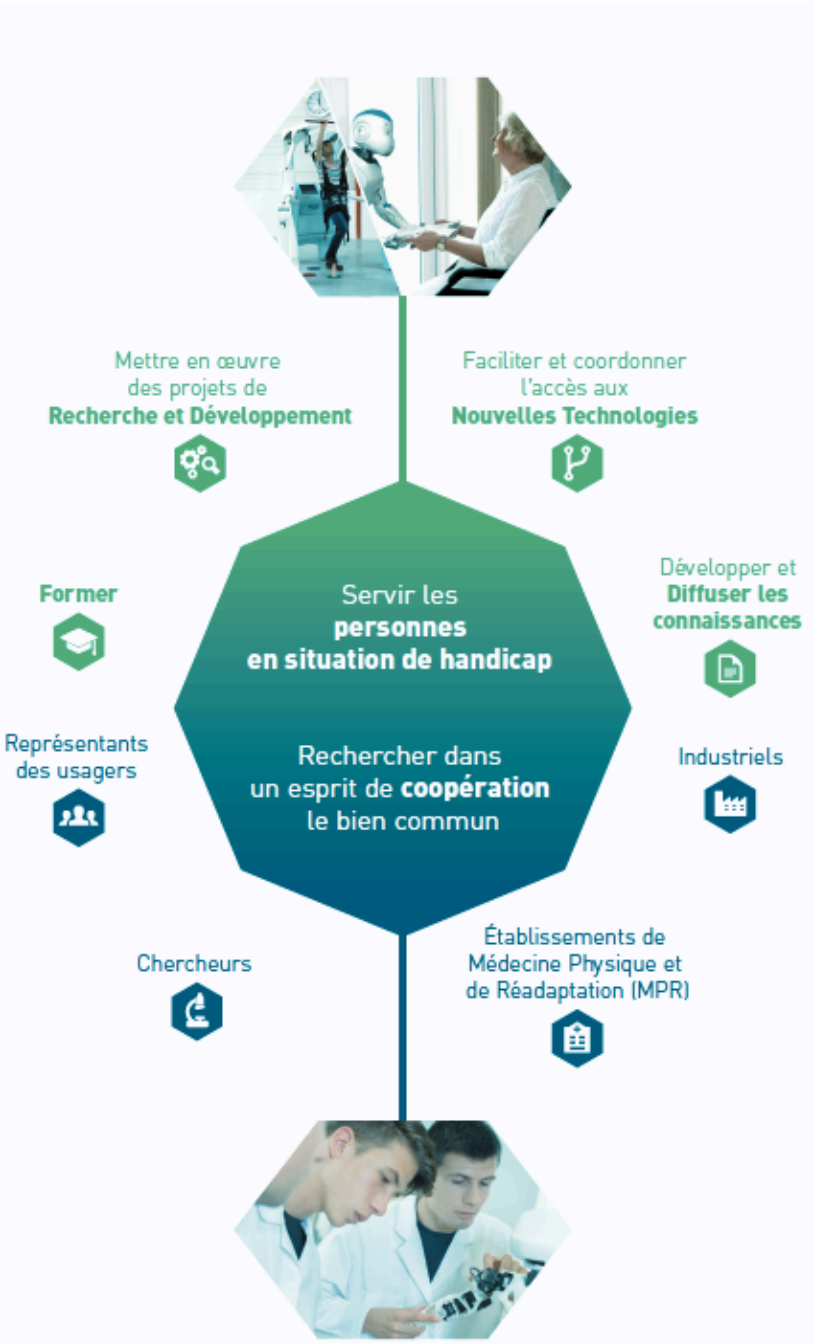

PRÉSENTATION DU RÉSEAU

3 collèges

26 établissements de MPR - 9 partenaires - 10 personnes qualifiées

COLLÈGE 1 : composé de **26 centres adhérents** avec pour chacun un représentant de la direction, de l'équipe pluridisciplinaire (médecin, kinésithérapeute, ergothérapeute, orthophoniste, psychologue)

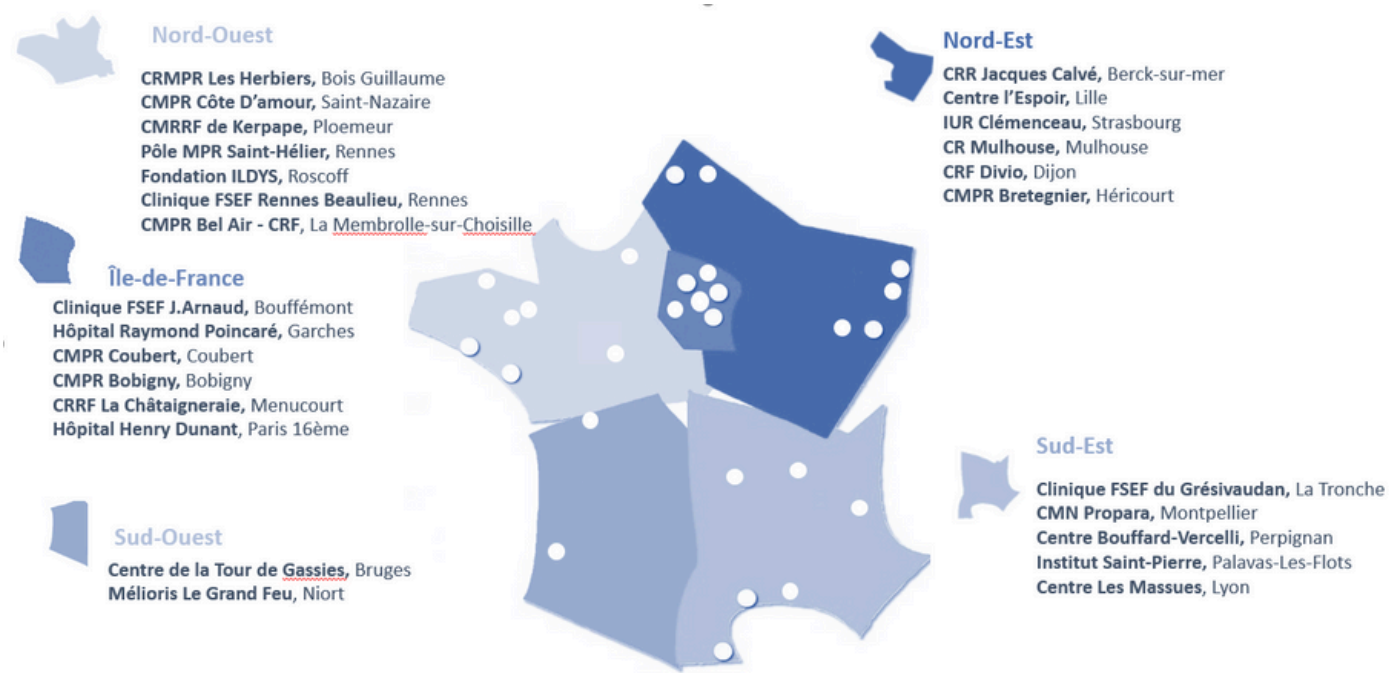

COLLÈGE 2 : composé de **9 personnes morales ou institutions** engagées dans des démarches également préconisées par l'association

COLLÈGE 3 : composé de **10 personnes** reconnues pour leur contribution à la promotion de stratégies développées par l'association

Willy ALLEGRE, Joël CHEVALIER, Rodolphe GELIN, Gilles KEMOUN, Evelyne KLINGER, Alexandre MAZEL, Robert PICARD, Nathalie PICHOT, Frédéric VELLA, Nadine VIGOUROUX

PRÉSENTATION DU RÉSEAU

Les instances

Assemblée Générale

Définit les orientations politiques, organisationnelles et pratiques de l'association

1 fois/an

Conseil d'administration

Met en oeuvre la politique générale de l'association, vote le budget, élection du bureau

36 sièges 2 fois/an

Bureau

Veille à l'exécution des décisions votées par les administrateurs et gère les affaires courantes

6 sièges 10 fois/an

Président d'Honneur : Dr Michel BUSNEL

Présidente : Dr Pauline COIGNARD
Vice-président : Dr Emilie LEBLONG

Trésorier : Catherine DEBARD
Trésorier adjoint : *vacant*

Secrétaire : Emmanuel KNAPEN
Secrétaire adjointe : Emilie HAIZE

Comité Scientifique

Assure la veille technologique et propose la stratégie scientifique de l'association

13 sièges 5 fois/an

Co-présidents :
Dr Charles FATTAL
Pr Gilles KEMOUN

Délégation Nationale

Coordonne toutes les actions menées par l'association

2 salariés : 1 ETP + 1 stagiaire ARC sur 6 mois

LES TEMPS FORTS

De janvier à juin 2023

Lieu : Hôpital Henry Dunant, Paris 16
Thématique : Dispositifs médicaux : Bonnes pratiques cliniques selon la réglementation
Nombre de stagiaires : 11
Nombre de formateurs : 1

Lieu : Centre Jacques Calvé - Fondation Hopale
Thématique : Les Dispositifs innovants d'assistance du membre supérieur
Nombre de participants : 120
Nombre d'orateurs : 15

Formation — 2-3 FÉVRIER

Colloque — JUIN 15-16

JANVIER 26 | FÉVRIER | MARS | AVRIL 30-1 | MAI | JUIN

Rencontres — JANVIER 26

Formation — AVRIL 30-1

Lieu : En visioconférence
Thématique : Retours d'expériences sur les dispositifs innovants d'assistance du membre supérieur
Nombre de participants : 80
Nombre d'orateurs : 11

Lieu : CMRRF de Kerpape, Ploemeur
Thématique : Réalité Virtuelle et Réalité Augmentée
Nombre de stagiaires : 12
Nombre de formateurs : 10

LES TEMPS FORTS

De juillet à décembre 2023

Lieu : CMRFF Kerpape
Thématique : Aide techniques de nouvelles technologies
Nombre de stagiaires : 10
Nombre de formateurs : 17

Formation

JUILLET | AOUT | SEPTEMBRE | OCTOBRE (02-06, 12) | NOVEMBRE | DÉCEMBRE (13)

Recrutement

Charlotte Le Goff, 0.20 ETP Attachée de recherche clinique

Congrès SOFMER

Lieu : Le Havre
Stand Approche : 1 journée

Mise en place AutonHome

Lieu : Rennes, Association Saint-Hélier
1 journée

RENCONTRES APPROCHE

26 janvier 2023

En visioconférence

ATELIER 1 : RETOURS D'EXPÉRIENCES SUR LES DISPOSITIFS D'AIDE AU REPAS
Orateurs : Virginia Jouan, Ergothérapeute au CMRRF de Kerpape
Julien Oudin, Ergothérapeute, Foyer d'Accueil Médicalisé APF à Imphy & témoignage de Christelle Moulin, patiente au FAM
Julien Baumeyer, Ingénieur et docteur en robotique médicale, entrepreneur
Véronique Flamand, erg., PhD. Professeure agrégée au Département de réadaptation de l'Université Laval et chercheuse au Cirris (Québec)

ATELIER 2 : RETOURS D'EXPÉRIENCES SUR LE BRAS JACO
Orateurs : François Routhier, ing, PhD, Professeur, Département de réadaptation, Université Laval (Québec) - Chercheur au CIRRIS - Directeur scientifique, Réseau provincial de recherche en adaptation-réadaptation
Charles Fattal, Médecin au Centre Bouffard Vercelli , USSAP & témoignages de Mary Gilles et de Johann Chaulet
Virginia Jouan, Ergothérapeute au CMRRF de Kerpape

ATELIER 3 : RETOURS D'EXPÉRIENCES SUR LES SUPPORTS DE BRAS
Orateurs : Carine Vogt, Chef de projet innovation - Pôle Aides Techniques Innovation à l'AFM - Téléthon / Direction Actions auprès des familles
Témoignage de Christelle Thuret, mère d'un jeune patient équipé d'un support de bras électrique par l'AFM - Téléthon

COLLOQUE APPROCHE

▶15 & 16 JUIN 2023◀

Centre Jacques Calvé - Fondation Hopale

Berck sur Mer

COLLOQUE APPROCHE

▶15 & 16 JUIN 2023◀

Centre Jacques Calvé - Fondation Hopale

Berck sur Mer

APPROCHE

PROGRAMME JEUDI 15 JUIN 2023

8H30 ACCUEIL

9H00 MOT DE BIENVENUE ET OUVERTURE DE LA JOURNÉE
- *Benoît DOLLE, Directeur de la Fondation Hopale*
- *Dr Pauline COIGNARD, Médecin MPR CMRRF de Kerpape, Présidente de l'Association Approche*

9H15 INTRODUCTION DE LA THÉMATIQUE

9H30 PRÉSENTATION DU CENTRE JAQUES CALVÉ, LA FONDATION HOPALE ET SES PROJETS
Dr Frédéric CHARLATE, Médecin Coordinateur, Centre Jacques Calvé, Fondation Hopale

9H50 SESSION SCIENTIFIQUE 1ÈRE PARTIE : ÉTAT DE L'ART
Modérateur de la session : Dr Pascal RIGAUX, Médecin MPR, Fondation Hopale

- Dispositifs innovants d'assistance du membre supérieur : Etat de l'art, existant et méthodes d'évaluation

Samuel POUPLIN, Ergothérapeute, PhD HDR, Hôpital R. Poincaré-Garches-APHP

- Robotique de rééducation : Etat de l'art

Pr Olivier REMY-NERIS, CHU Brest, Université de Bretagne Occidentale

10H30 PAUSE & VISITE STANDS EXPOSANTS

11H00 SESSION SCIENTIFIQUE 2ÈME PARTIE : RECHERCHE ET PERSPECTIVES
Modérateur de la session : Nadine VIGOUROUX, Chercheur, IRIT Toulouse

- Association Approche et robotique de télémanipulation : Retour sur 30 ans de projets et perspectives

Dr Charles FATTAL, Médecin MPR, Centre Bouffard-Vercelli, USSAP Pôle Santé du Roussillon / INRIA

- Assistance Robotique aux mouvements humains

Franck GEFFARD, Ingénieur de recherche - DRT - Institut CEA LIST - DIASI / SRI - Interactive Robotics Unit - Commissariat à l'énergie atomique et aux énergies alternatives

- Dispositifs robotiques pour l'assistance des membres supérieurs dans les activités de la vie quotidienne

Louise DEVIGNE, Ingénieure de recherche biomédicale - Rainbow Team, Irisa et Inria Rennes Bretagne Atlantique

- Développer la recherche partenariale et le transfert de technologies : exemple du consortium C-Play

Stéphane BOUILLAND, Ingénieur Recherche et Développement, Fondation Hopale
Zoe PINSEEL et Maité DUVAL, Ergothérapeutes en charge du projet, Fondation Hopale

- Neuroprothèse de stimulation électrique du membre supérieur chez le tétraplégique : Promesse d'une solution neurale

Dr Charles FATTAL, médecin MPR, Centre Bouffard-Vercelli USSAP / INRIA, Christine AZEVEDO, INRIA

12H45 DÉJEUNER/VISITES STANDS EXPOSANTS

COLLOQUE APPROCHE

▶15 & 16 JUIN 2023◀

Centre Jacques Calvé - Fondation Hopale

Berck sur Mer

14H15 SESSION SCIENTIFIQUE 3ÈME PARTIE : USAGES

Modérateur de la session : Nicolas BIARD, Chef de projet appui à la stratégie aides techniques - CNSA

- Robotique de télémanipulation : de l'évaluation des usages à l'impact médico-économique

François ROUTHIER, ingénieur, PhD., Professeur titulaire, Département de réadaptation, Université Laval (Québec) - Chercheur au CIRRIS, CIUSSS de la Capitale-Nationale (Québec) – Directeur scientifique, Réseau provincial de recherche en adaptation-réadaptation

- Efficacité et satisfaction relative à l'utilisation d'un dispositif mécanique d'aide à la prise des repas

Véronique FLAMAND, ergothérapeute, PhD., Professeure agrégée, Département de réadaptation, Université Laval (Québec) - Chercheuse au CIRRIS, CIUSSS de la Capitale-Nationale (Québec)

- Utilisation du robot JACO à domicile : retour d'expérience de 18 participants

Benjamin MALAFOSSE, Directeur Général du CEREMH

- Consultations spécialisées membres supérieurs AFM Téléthon : retour d'expérience de la consultation pédiatrique CHU d'Estaing Clermont Ferrand

Karima AHNACHE, Responsable Pôle Innovation AFM-Téléthon
Christophe PRUDHOMME, Ergothérapeute, Service de Génétique Médicale, CHU Estaing - Clermont Ferrand
Dr Bénédicte PONTIER, Médecin, CHU Estaing - Clermont Ferrand

15H45 PAUSE & VISITES STANDS EXPOSANTS

16H00 SESSION PROJET ASSOCIATIF
(réservé aux membres de l'association)

17H30 CLÔTURE DE LA JOURNÉE

18H00 ECO-BALADE À LA DÉCOUVERTE DE LA CÔTE D'OPALE OU TEMPS LIBRE

20H00 DÎNER

APPROCHE

PROGRAMME VENDREDI 16 JUIN 2023

LIEU: AU CENTRE JACQUES CALVÉ BERCK SUR MER

9H00 INSTANCE DE L'ASSOCIATION (AG/CA)
- 9h : Restitution de l'atelier projet associatif
- 9h30 : Assemblée générale *(pour tous)*
- 11h00 : Conseil d'Administration *(uniquement pour les membres du CA)*

11H00 VISITE DU CENTRE (PAR GROUPES)

12H30 DÉJEUNER SUR PLACE

14H00 ATELIERS THÉMATIQUES APPROCHE

ATELIER N°1 : FAB-LAB, IMPRESSION 3D ET IMPLICATION DU PATIENT
Laure TSIMBA – Ingénieure PhD chargée qualité réglementaire - CMRRF Kerpape
Marion AUFFRET & Laura BUET – Ergothérapeutes (Clinique FSEF Grenoble La Tronche)
Willy ALLEGRE, Fondateur communauté REHAB-LAB et Directeur Technique CoWork'HIT

ATELIER N°2 : COMMUNICATION ALTERNATIVE AMÉLIORÉE
Marie LAVIROTTE, Orthophoniste au CMRRF Kerpape
Christine BLART, Ergothérapeute au Centre Jacques Calvé
Mathieu THEBAUD, Ingénieur au CMRRF Kerpape, concepteur de LifeCompanion

ATELIER N° 3 : AIDES TECHNIQUES DE NOUVELLES TECHNOLOGIES DE LA COMPENSATION DU MEMBRE INFÉRIEUR
Dr Thierry ALBERT, Médecin chef d'établissement, MPR, CMPR de Bobigny
Céline CUENOT, Masseur-kinésithérapeute, Encadrante, Centre Jacques Calvé

ATELIER N°4 : SOUTIEN À LA RECHERCHE CLINIQUE AU SEIN DES ÉTABLISSEMENTS EN MPR
Marie-Caroline DELEBECQUE, ARC, Association Approche & CMRRF Kerpape
Charlotte LE GOFF, Stagiaire Master 2, ARC, Association Approche
Estelle POUPELIN, ARC, Association Saint-Hélier
Marine DESEUR, ARC, Fondation Hopale
Juliette SAINSON, ARC, CMRRF Kerpape

16H00 FIN DES ATELIERS ET CLÔTURE DU COLLOQUE

LES PROJETS DE RECHERCHE

Étude de l'acceptabilité et de l'impact psychosocial de l'utilisation d'un robot de télé présence sur le lieu de vie de patients hospitalisés

Robolink-e

Promoteur : Association APPROCHE

4 centres investigateurs :
- CMPR Côte d'Amour, Saint Nazaire
- CR de Mulhouse
- IUR Clémenceau, Strasbourg
- CMRRF Kerpape, Ploemeur

Partenaires :
Laboratoire de Psychologie Cognition, Comportement, Communication (LP3C), Université Rennes 2
Société COVEA
Fonds de Dotation de Kerpape

Objectif d'inclusion :

16 patients (4/centre), leur entourage et les membres de l'équipe pluridisciplinaire.

Objectifs de l'étude :

Évaluer l'acceptabilité a priori et l'acceptation à court et moyen terme : par le patient et l'équipe pluridisciplinaire dans le cadre du lieu d'hospitalisation ; par l'entourage du patient au sein du lieu de vie.
Mesurer les effets de l'usage du dispositif sur la perception que le patient a de son environnement et de son état psycho thymique.

Résumé 2023 :
Fin des inclusions au CMRRF de Kerpape.
Passation du robot au CMPR Côte d'Amour à Saint-Nazaire.
Fin des inclusions au CRM de Mulhouse.

Nombre total d'usagers patients recrutés au 31/12/2023 : 10

Fin des inclusions : Avril 2024

LES PROJETS DE RECHERCHE

IMPACT D'UN PROGRAMME D'AUTO-REEDUCATION ET DE TELE REEDUCATION SUR LE PARCOURS DE SOINS POST-AVC : ÉTUDE PRELIMINAIRE

▶ AutonHome ◀

Promoteur : Centre Bouffard Vercelli
Mandataire : Association APPROCHE

4 centres investigateurs :
- Centre Bouffard Vercelli, Perpignan
- CMRRF Kerpape, Ploemeur
- Pôle MPR Saint-Hélier, Rennes
- Fondation ILDYS, Presqu'île de Perharidy

Partenaires :
IMT Atlantique, Brest
Société Neuradom

Objectif d'inclusion :
40 patients, 10 par centres

Objet de l'étude :

L'objet de l'étude vise à démontrer, au sein d'une population de personnes victimes d'un AVC, qu'un parcours expérimental de soins associant l'auto rééducation supervisée via AutonHome® à la rééducation conventionnelle, optimise le parcours de soins en termes de récupération sensitivo-motrice, et de plus-value fonctionnelle et médico-économique.

CPP favorable : 25 octobre 2023
Mise en place de l'étude : 13 décembre 2023

Financement de l'étude obtenu dans le cadre d'INH-LAB

LES PROJETS DE RECHERCHE

ASSISTANCE ROBOTIQUE AUX MOUVEMENTS HUMAINS - PEPR EXPLORATOIRE - PROGRAMME O2R ROBOTIQUE -

PI3 ASSISTMOV

Type de projet : ANR
Pilotage du programme : CEA, Franck GEFFARD

Objectifs :
Développer des systèmes robotiques de type exosquelettes pour l'assistance au mouvement humain

- Adaptés aux personnes avec une perte de mobilité importante du membre supérieur
- Adaptés aux personnes avec une perte de mobilité partielle du membre inférieur

Durée : 96 mois
Coût complet : 7,2 M €
Aide totale demandée : 4,4 M€
Nombre de partenaire : 12
Nombre de thèse financées : 9
Nombre CDD (et post-doc) financés : 13
Nombre de démonstrateurs : 4

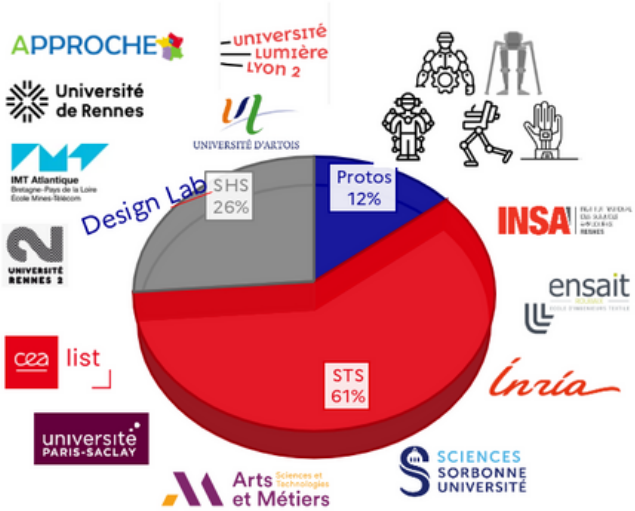

Délégation Nationale

Marie-Caroline DELEBECQUE, *Cheffe de projet*
Audrey BETEGNIE, *Chargée de mission*
Dr Pauline COIGNARD, *Présidente*

Thèse

Charlotte LE GOFF, *doctorante*
Charles FATTAL, *directeur de thèse*
Christine AZEVEDO-COSTE, *co-directeur de thèse, INRIA*
Pauline COIGNARD, *encadrante Approche*

Experts

Dr Charles FATTAL, *Médecin MPR, HDR, INRIA / CAMIN*
Samuel POUPLIN, *Ergothérapeute, PhD HDR, ERPHAN*
Nadine VIGOUROUX, *Ingénieure, PhD, IRIT*
Karima AHNACHE, *Manager Pôle Innovation de l'AFM – Téléthon*
Élise DUPITIER, *PhD student, ANFE*

Communications scientifiques 2019 - 2023

Communications orales

Présentation de l'enquête nationale sur les nouveaux usages thérapeutiques en MPR.
N Pichot, P Coignard, C Dossou, MC Delebecque
17ème Rencontres KAP Ouest, Le Mans, 2019

Présentation des résultats de la phase 1 de l'enquête nationale sur les nouveaux usages thérapeutiques en MPR.
P Coignard. *Congrès COMETE, CMRRF de Kerpape, 2019*

Les nouvelles technologies au service des personnes en situation de Handicap : de l'expression du besoin à l'usage.
P Coignard, *Congrès Axa, Nanterre*, 18 novembre 2022

Dispositifs innovants d'assistance du membre supérieur : actualités, retours d'expérience et démonstration
S Pouplin, PFNT, Hôpital Raymond Poincarré ; F Routhier, CIRRIS Québec ; Véronique FLAMAND, CIRRIS Québec ; Elise DUPITIER, AFM-Téléthon ; Virginia JOUAN, CMRRF Kerpape
38ème Congrès de la SOFMER, Rennes, 2022

Dispositifs Innovants d'Assistance du Membre Supérieur : Etat de l'art, existant et méthodes d'éval
S Pouplin, PFNT, Hôpital Raymond Poincarré, [Conférencier Invité]
Congrès APPROCHE, Berck sur Mer, France, Juin 2023

Communication affichée

Présentation du projet COMBIVIRTUAL : Influence of visual, auditory and combined cues on virtual spatial navigation in participants with Traumatic Brain.
A Delayre, P Coignard, P Azouvi, C Le Gall, JL Le Guiet, M Maho, G Grandjean, MC Delebecque, E Sorita, PA Joseph, I Bonan, M Cogné. *34ème congrès annuel de la SOFMER, 2019*

Publications

De la dépendance physique à la dépendance technologique : Une prouesse technologique riche de leçons.
C Fattal, C Azevedo-Coste, D Andreu, J Teissier, D Guiraud. In Corps et Prothèses Sous la direction de V. Gourinat, P-F Groud et N Jarassé. *Presses Universitaires de Grenoble (PUG), 2020*

Correlation between Mental Imagery abilities and Virtual Spatial Navigation in participants with Traumatic Brain Injury Running head: Mental imagery and virtual navigation.
C Le Gall, P Coignard, P Azouvi, A Delayre, JL Le Guiet, R Maurer, I Bonan, B Glize, V Descloux, M Cogné

Stakeholder involvement in the innovation process: An example in medical robotics, the ROBO-K project.
Pichot N, Nadarajah K, Bonan I, Caverot G, Somat A, et al. (2021) Ann Robot Automation 5(1): 047-050.

La combinaison d'indices visuels et auditifs n'améliore pas la navigation spatiale virtuelle après une lésion cérébrale traumatique.
Cogné M, Delayre A, Coignard P, Le Guiet JL, Joseph PA, Bonan I, Sorita E, Le Gall C, Azouvi P.
Combined visual and auditory cues do not improve virtual spatial navigation after traumatic brain injury. Ann Phys Rehabil Med. 2023 Nov;66(8):101758. doi: 10.1016/j.rehab.2023.101758. Epub 2023 Jun 3. PMID: 37276775

LES FORMATIONS

Dispositifs médicaux : Bonnes pratiques cliniques selon la règlementation

A destination des professionnels de la recherche

Contenu

- Investigations cliniques et Evaluation clinique dans le cycle de vie du dispositif médical
- Investigations cliniques dans le cadre du marquage CE et autres cadres règlementaires
- Principes et bonnes pratiques cliniques selon l'ISO 14155 / gestion des risques ISO14971
- Investigations cliniques selon le règlement 2017/745 UE

1 journée : février 2023

7 heures de formation

Frais d'inscription : 300 €

L'IMFB

Hôpital Henry Dunant - Paris 16ème

Intervenante

Anne Laure BAILLY
MD PhD - Consultante affaires cliniques et règlementaires dispositifs médicaux

Outils pédagogiques

- Présentation, tests, QCM, partages d'expérience, boîte à outils de documents et modèles facilitant la construction et la rédaction des investigations cliniques, etc.

LES FORMATIONS

Réalité Virtuelle et Réalité Augmentée appliquées à la rééducation

A destination de tous les professionnels de la MPR

Contenu

- Acquérir des connaissances théoriques et pratiques sur l'utilisation des dispositifs de réalité virtuelle et de réalité augmentée en MPR en vue d'une utilisation dans un contexte professionnel
- Définir les bases de la réalité virtuelle et celles de la réalité augmentée
- Identifier les principes de base de la rééducation en environnement simulé
- Expérimenter des dispositifs existants
- Connaître les recommandations d'usages

3 jours consécutifs : du 5 au 7 avril 2023

21 heures de formation

Frais d'inscription : 900 €

L'IMFB

Au CMRRF de Kerpape à Ploemeur

Intervenants

L'équipe de formateurs Approche :

Médecins, ergothérapeutes, chercheurs, ingénieurs

Outils pédagogiques

- Présentations PowerPoint, vidéos, exposés théoriques, travaux pratiques, démonstrations et essais de matériels, références bibliographiques
- La possibilité d'expérimenter certains dispositifs

LES FORMATIONS

Aides Techniques de Nouvelles Technologies

A destination des ergothérapeutes

Contenu

- Dispositifs de financement des aides techniques
- Travaux de recherche et perspectives d'avenir
- Abord de la personne soignée, depuis l'indication d'une compensation jusqu'à sa prescription en intégrant la dimension psychosociale de l'acceptabilité des aides techniques de nouvelles technologies.
- L'aide technique : définition, évolution, apport des techniques électroniques et informatiques

5 jours consécutifs : du 2 au 6 octobre 2023

35 heures de formation

Frais d'inscription : 1 500 €

L'ANFE

Au CMRRF de Kerpape à Ploemeur

Intervenants

Les professionnels nationaux de centres de MPR :

Ergothérapeutes, Médecins MPR, Kinésithérapeutes, Ingénieurs, Assistantes Sociales.

Outils pédagogiques

Présentations PowerPoint, vidéos, exposés théoriques, travaux pratiques, démonstrations et essais de matériels, références bibliographiques

La possibilité d'expérimenter certains dispositifs

LES FORMATIONS

Communication Alternative Améliorée

A destination des orthophonistes et ergothérapeutes

Contenu

- Découvrir un large éventail d'aides à la communication et aides techniques et expérimenter l'utilisation de certaines d'entres elles
- Etre capable de proposer l'aide à la communication la plus adaptée en lien avec les réseaux locaux, en fonction des besoins et des capacités cognitives et motrices des patients concernés
- Montrer l'intérêt de la prise en charge pluriprofessionnelle et avec l'entourage du patient autour des aides à la communication
- Identifier les coûts et les fournisseurs

Intervenants

Les professionnels du CMRRF de Kerpape :

Ergothérapeutes, Médecins, Ingénieurs, Orthophonistes, Orthoptistes et Assistantes Sociales.

2 jours consécutifs : prévue les 16 et 17 novembre 2023

Reportée en 2024

14 heures de formation

Frais d'inscription : 600 €

L'IMFB

Au CMRRF de Kerpape à Ploemeur

Outils pédagogiques

- Les aides techniques de communication améliorée et alternative
- La possibilité d'expérimenter certains dispositifs

RAPPORT FINANCIER

Nos moyens matériels et humains

Le CMRRF de Kerpape met à disposition d'APPROCHE un local et des moyens bureautiques dans le cadre d'une convention signée en 2019.

Le bénévolat

APPROCHE s'appuie sur un bénévolat important. La motivation et l'implication des administrateurs et des partenaires sont gages de la compétence professionnelle et scientifique de l'association. Il s'agit d'un bénévolat :
- de compétence : les adhérents participent activement aux réponses aux appels à projets, aux formations et aux activités,
- de gouvernance : les administrateurs sont impliqués dans le pilotage du projet et son développement. Ils sont forces de proposition.

L'association dénombre 150 bénévoles en 2023, tous collèges confondus.

Les salariés

Dans le cadre d'un partenariat formalisé par une Convention Pluriannuelle en 2010, la Mutualité Française Finistère Morbihan (MFFM) met à disposition d'APPROCHE - moyennant contrepartie financière - des supports de gestion des ressources humaines et de comptabilité, et des moyens humains.

En 2023, les ressources humaines de la Délégation Nationale de l'association se sont composées de la manière suivante :

- Marie-Caroline DELEBECQUE, cheffe de projet recherche clinique, CDI à 0.20 ETP
- Audrey BETEGNIE, Chargée de mission, CDI à 0.80 ETP
- Charlotte LE GOFF, stagiaire ARC (6 mois de janvier à juillet) et CDD en tant qu'Attachée de Recherche à 0.20 ETP de juillet à décembre

RAPPORT FINANCIER

▶ Nos moyens financiers ◀

L'équilibre financier de l'association repose sur :

- Le financement du fonctionnement de la délégation nationale assuré par les recettes liées aux cotisations des adhérents, aux formations et au colloque national
- Une logique de financement par projet avec réponse à des appels à projets pour soutenir les actions de recherche

Exercice positif en 2023 : 94 K€
(excédent de 1500€)

CALENDRIER

2023

2023

- 26 & 27 janvier 2023 : **Rencontres APPROCHE et CA**

Visioconférence

- 2 février 2023 : **Formation Dispositifs médicaux : Bonnes pratiques cliniques selon la réglementation**

Hôpital Henry Dunant, Paris 16ème

- 5 au 7 avril 2023 : **Formation Réalité Virtuelle et Réalité Augmentée appliquée à la rééducation**

CMRRF de Kerpape, Ploemeur

- 15 et 16 juin 2023 : **Colloque National et instances (AG et CA)**

Centre Jacques Calvé - Fondation Hopale, Berck-sur-mer

- 2 au 6 octobre 2023 : **Formation Aides Techniques de Nouvelles Technologies**

CMRRF de Kerpape, Ploemeur

CALENDRIER

2024

2024

- 25 & 26 janvier 2024 : **Rencontres APPROCHE et CA**

Visioconférence

- 20 au 22 mars 2024 : Formation **Réalité Virtuelle et Réalité Augmentée appliquées à la rééducation**

CMRRF de Kerpape, Ploemeur

- **Formation Initiation à la Recherche et l'Innovation en établissement MPR**

Pôle St Hélier, Rennes Formation reportée en 2025

- 13 & 14 juin 2024 : **Colloque national et instances (AG et CA)**

Melioris, Le Grand Feu, Niort

- 14 au 18 octobre 2024 : **Formation Aides Techniques de Nouvelles Technologies**

Hôpital Raymond Poincaré, Garches

- 22 novembre 2024 : **Formation Développer une activité d'innovation recherche dans le champ du handicap en ESMS**

CMPR Bois Guillaume, Rouen

- Novembre 2024 : **Formation Communication Alternative Améliorée**

CMRRF de Kerpape, Ploemeur (date à confirmer)

CALENDRIER

2025

2025

- 30 & 31 janvier 2025 : **Rencontres APPROCHE et CA**

Visioconférence

- Du 05 au 07 février 2025 : Formation **Initiation à la Recherche et l'Innovation en établissement MPR**

Pôle St Hélier, Rennes

- Du 02 au 04 avril 2025 : Formation **Réalité Virtuelle et Réalité Augmentée appliquées à la rééducation**

CMRRF de Kerpape, Ploemeur

- 19 & 20 juin 2025 : **Colloque national et instances (AG et CA)**

Lieu à confirmer

- Du 29 septembre au 03 octobre 2025 : **Formation Aides Techniques de Nouvelles Technologies**

CMRRF de Kerpape, Ploemeur

- Novembre 2025 : **Formation Développer une activité d'innovation recherche dans le champs du handicap en ESMS**

(date et lieu à confirmer)

- Novembre 2025 : **Formation Communication Alternative Améliorée**

CMRRF de Kerpape, Ploemeur (date à confirmer)

Fondation
HOPALE
APPROCHE

CONTACT

Siège de l'association :

Siège social CMRRF de Kerpape
BP78 - 56275 Ploemeur Cedex

02.97.82.61.74

approche@mutualite29-56.fr

www.approche-asso.com

- **Découvrez la page de l'association association-approche/**

Association APPROCHE

Association Nationale pour la promotion des nouvelles technologies au service des personnes en situation de handicap